SECUTRONIC

BURG-WÄCHTER KG
Altenhofer Weg 15
58300 Wetter
Germany

www.burg.biz

SWJHBG SECUTRONIC V1.0 01/2020

SECUTRONIC

SECUTRONIC

- dk **Brugsanvisning**
- en **Operating instructions**
- fr **Mode d'emploi**
- nl **Gebruiksaanwijzing**

- en Operating instructions
- fr Mode d'emploi
- nl Gebruiksaanwijzing
- it Istruzioni d'uso
- cz Návod k obsluze
- sk Návod na obsluhu
- hu Használati útmutató
- ro Instrucțiuni de operare
- dk Brugsanvisning
- fi Käyttöohje
- no Bruksanvisning
- se Användarmanual
- pl Instrukcja obsługi
- sl Navodilo za uporabo
- es Manual de instrucciones
- pt Manual de Instruções
- bg Упътване за употреба
- hr Naputak za upotrebu
- ru Инструкция по эксплуатации
- el Οδηγίες χειρισμου
- et Kasutusjuhend
- lv Lietošanas instrukcija
- tr Kullanma Kılavuzu
- lt Naudojimo instrukcijos

DOWNLOAD

www.burg.biz

www.burg.biz

Language

dk Dansk 4

- en Download: www.burg.biz
- fr Download: www.burg.biz
- nl Download: www.burg.biz
- it Download: www.burg.biz
- cz Stáhnout: www.burg.biz
- sk Download: www.burg.biz
- hu Letölthető: www.burg.biz
- ro Descărcare: www.burg.biz
- dk Download: www.burg.biz
- fi Ladattava tiedosto: www.burg.biz
- no Download: www.burg.biz
- se Download: www.burg.biz
- pl Pobieranie pliku: www.burg.biz
- sl Download: www.burg.biz
- es Descarga: www.burg.biz
- pt Download: www.burg.biz
- bg Download (зареди): www.burg.biz
- hr Download: www.burg.biz
- ru Загрузка: www.burg.biz
- el Λήψη: www.burg.biz
- et Download: www.burg.biz
- lv Download: www.burg.biz
- tr İndir: www.burg.biz
- lt Download: www.burg.biz

Structure

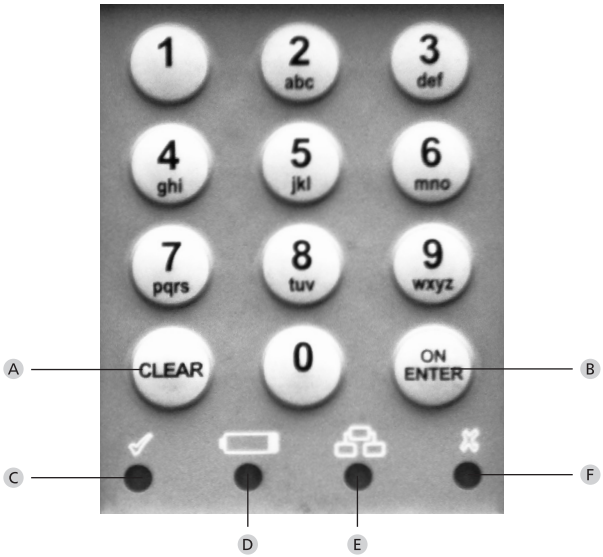

Billede

A **Clear-knap**
Forlad programmeringsfunktionen

B **On / Enter-knap**

C **Klar til åbning**
LED lyser ved indtastning af en gyldig åbningskode og ved gennemført programmering

D **Batteriskiftsymbol**
Når denne LED lyser, skal alle 3 batterier udskiftes (LR6/AA/1.5 V/Alkaline).

E **Klar til indtastning /programmering**
Når der skiftes til programmeringsfunktionen lyser denne LED. Den slukker, når programmeringsfunktionen forlades igen.

F **Afvisning af indtastning / blokeringstid**
LED'en lyser ved indtastning af en ugyldig kode eller ved fejlprogrammering. Hvis der indtastes en forkert kode tre gange i træk, blokerer låsen for betjening i 5 minutter. I denne periode blinker LED'en. Åbning er ikke mulig i denne tilstand, heller ikke med gyldig åbningskode.

Notater:

Kære kunde

Tak fordi du valgte et pengeskab fra BURG-WÄCHTER med SECUTRONIC-elektronik. Denne elektronik er certificeret iht. ECB•S klasse A, og kan åbnes med en pinkode.
Du har hermed fået et produkt, der opfylder ekstremt høje sikkerhedskrav og som er udviklet og produceret efter de nyeste tekniske muligheder.

Vigtigt: Læs hele brugsanvisningen før programmering, og gem denne vejledning til senere reference, så du altid kan slå op i den.

Vi håber, du er tilfreds med dit nye pengeskab fra BURG-WÄCHTER.

Venlig hilsen BURG-WÄCHTER KG.

Vigtige oplysninger vedrørende vores elektroniklåse

Generelle oplysninger: Sørg for, at hverken koder eller kodebærere ender i hænderne på uvedkommende. Opbevar derfor altid koder og kodebærere på et sikkert sted, som uvedkommende ikke har adgang til. Skulle en kode eller en kodebærer blive væk, skal låsen indstilles til en ny kode/skal kodebæreren ændres eller udskiftes.

- Fabrikskoden skal ændres, så snart låsen tages i brug.
- Der må ikke bruges koder, der er nemme at gætte (f.eks. 1, 2, 3, 4, 5, 6).
- Personlige data (f.eks. fødselsdage) eller andre data, som kan gættes ud fra kodeindehaverens identitet, må ikke benyttes.
- Alle ændringer i brugerkoden skal udføres, mens døren til værdiboksen er åben! Når låsesystemet er indstillet til en ny kode, skal det aktiveres flere gange med den nye kode, mens døren er åben.

Generelle oplysninger

Der stilles en pinkode til rådighed for dig til åbning.

Pinkode: 123456 (fabriksindstilling)

Pinkoden er altid 6-cifret.

Tekniske specifikationer

Antal pinkoder	1
Blokeringstid	Efter 3 forkerte kodeindtastninger 5 minutter, derefter for hver ny forkert indtastning 10 minutter
Strømforsyning	3 stk. LR6 / AA / ALKALINE
Tilladte driftsvilkår	-15 °C til +50 °C Op til 95 % rel. luftfugtighed (ikke kondenserende)

Menustruktur

På de enkelte cifre på tastaturet står der tal og bogstaver.
Til programmering af de enkelte funktioner indtastes der tal-/bogstavkombinationer. Begyndelsesbogstaverne i en programmeringsproces udgøres af talkombinationerne (for at gøre det let at huske). Dette vil blive beskrevet nærmere under de enkelte undermenuer.

Åbning med pinkode

- Tryk på knappen "On/Enter".
- Indtast pinkoden. Ved korrekt kodeindtastning lyser den grønne LED, ved forkert kode den røde.

Drej dørhåndtaget med uret for at åbne døren.

Adgang til programmeringsfunktionen til ændring af låsens indstillinger

– Tryk på knappen "On / Enter".
– Indtast cifrene 76 (**P**rogram **m**ode).
– Tryk på "On / Enter", og indtast den gyldige pinkode.

Ved indtastning af den gyldige pinkode lyser den grønne LED kortvarigt, derefter blinker den gule LED. Så længe den gule LED "Klar til indtastning/programmering" blinker, befinder du dig i programmeringsfunktionen og kan udføre forskellige handlinger.

Handlinger i programmeringsfunktionen

Ændring af pinkode

– Indtast cifrene 22 (**c**hange **c**ode), og tryk derefter på "On / Enter".
– Indtast ny kode (6-cifret), og godkend med "On / Enter".
– Indtast ny kode igen, og godkend med "On / Enter".
  Under hele proceduren blinker den gule LED.
  Ved gennemført ændring lyser den grønne LED.

Forlad programmeringsfunktionen ved at trykke på knappen "Clear" to gange.

Udskiftning af batteri

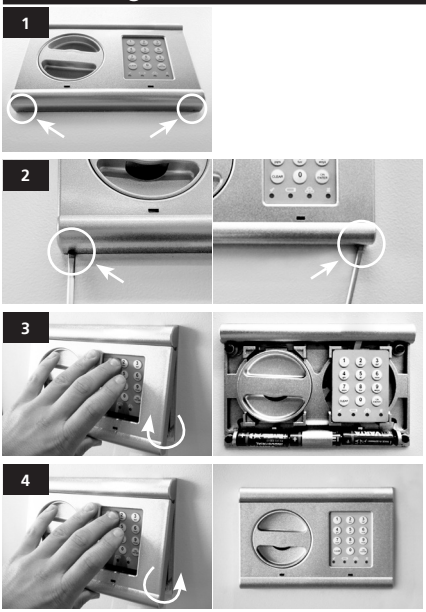

Batterier: 3 x 1,5 V AA (LR6)

Bortskaffelse af batterier

Kære kunde

Du kan hjælpe med at mindske affald. Hvis du på et tidspunkt har til hensigt at bortskaffe dette produkt, skal du huske, at mange af de komponenter, det består af, er fremstillet af værdifulde materialer, som kan genbruges. Smid venligst ikke udstyret ud sammen med det almindelige husholdningsaffald, men indhent oplysninger hos kommunen om indsamlingssteder for elskrot.

Vi gør opmærksom på, at elektrisk og elektronisk udstyr som f.eks. batterier ikke må smides ud sammen med husholdningsaffaldet, men skal bortskaffes på en dertil egnet måde. Spørg den ansvarlige myndighed i din by/din kommune, hvor der kan afleveres batterier og elskrot.

Hermed erklærer BURG-WÄCHTER KG, at dette apparat opfylder kravene i direktiv 2014/30/EU (RED), (EMC) og 2011/65/EU (RoHS). Det fulde indhold af EU-overensstemmelseserklæringen er tilgængeligt på følgende internetadresse: www.burg.biz

Vi tager forbehold for fejl og ændringer.

Notater: